

## <カラーコード表示位置>

ドア・ロックピラー

ドアの側面

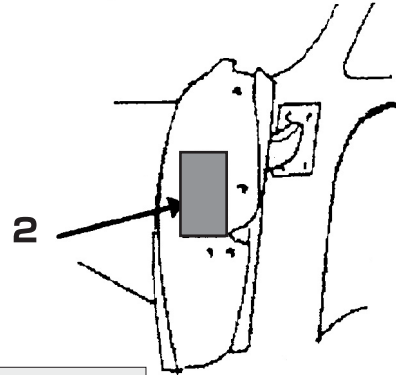
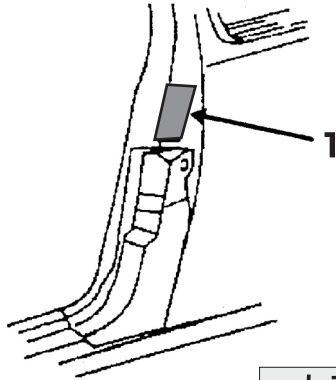

カラーコード表示位置	
1.	運転席側のロックピラー表面
2.	運転席側のフロントドア

## FORD USA

## <コーションプレート>

**MFD. BY FORD MOTOR CO. IN U.S.A.**  
 DATE: 06/89 GVWR: 52.0947-LB-2425-KG  
 FRONT GAWR: 2714-LB REAR GAWR: 2683-LB  
 1231-KG 1216-KG

THIS VEHICLE CONFORMS TO ALL APPLICABLE FEDERAL MOTOR VEHICLE SAFETY AND BUMPER STANDARDS IN EFFECT ON THE DATE OF MANUFACTURE SHOWN ABOVE.

VEH. IDENT. NO. 0S63H100001 F0278  
 TYPE PASSENGER R0141  
 482450

EXTERIOR PAINT COLORS										DSO		
2H	1	2	3	4	5	6	7	8	9	10	11	12
	54H	HD	G6D	DD	XX	2	B	6	X	B	B	B

VDSAB-5420472-AC

**MFD. BY KIA MOTORS CO. FOR FORD MOTOR CO.**  
 DATE: MM/DD/YY GVWR: 0000 LB GAWR FR: 0000 LB GAWR RR: 0000 LB  
 0000 KG 0000 KG 0000 KG

THIS VEHICLE CONFORMS TO ALL APPLICABLE FEDERAL MOTOR VEHICLE SAFETY AND BUMPER STANDARDS IN EFFECT ON THE DATE OF MANUFACTURE SHOWN ABOVE.

VIN: XXXXXXXXXXXXXXXXXXXX  
 TYPE: PASSENGER

EXTERIOR PAINT COLORS										DSO		
2H	1	2	3	4	5	6	7	8	9	10	11	12
	XXX					XX			X		X	X

- 1. カラーコード (2Hがカラーコード)
- 2. ボディースタイル
- 3. ビニルルーフ
- 4. ボディースイドモールディング
- 5. トリムコード
  - 1桁目 = シート
  - 2桁目 = カラー
- 6. テープストライプ

※ (カラーコード以外のコード番号については、配合表のご用意がありませんのでご注意ください。)

ボディー                      インテリアトリム  
 2Hがカラーコード

### 代表的な車種

EXPLORER	(エクスプローラー)
LINCOLN	(リンカーン)
MUSTANG	(マスタング)
EXPEDITION	(エクスペディション)
ESCAPE	(エスケープ)
NAVIGATOR	(ナビゲータ)
CONTINENTAL	(コンチネンタル)

# FORD EUROPE

## <コーションプレート>

### 1996年以前のプレート

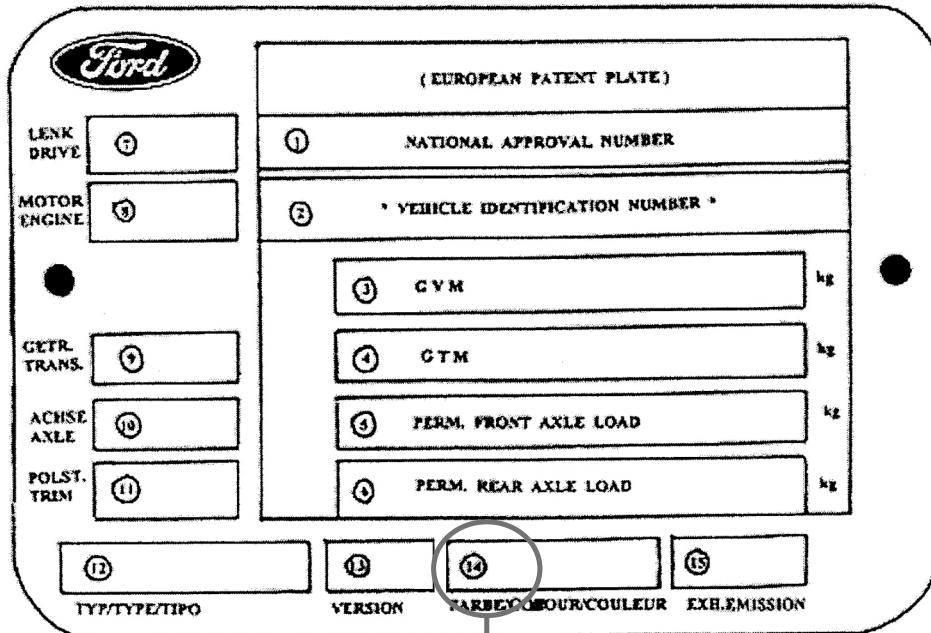

カラーコード

### 1996年以降のプレート

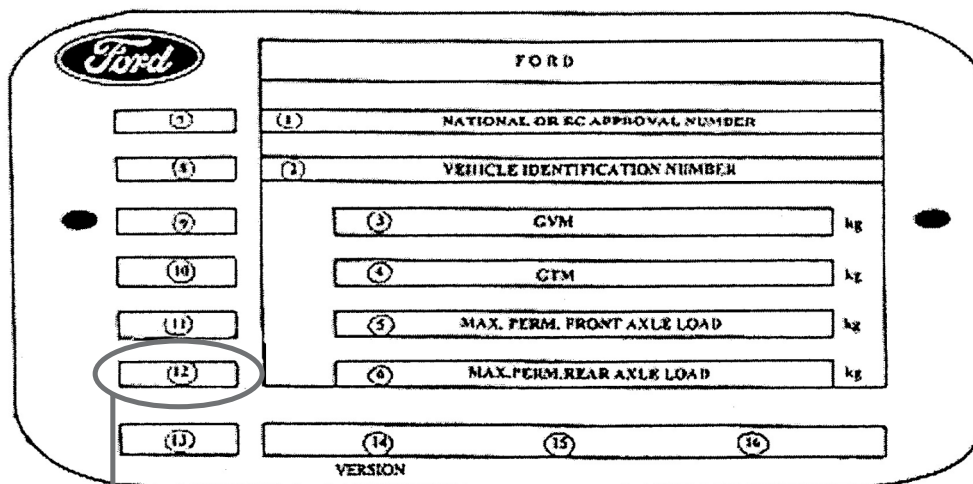

カラーコード

#### 代表的な車種

FOCUS	(フォーカス)
KIA	(キア)
MONDEO	(モンデオ)
PROBE	(プローブ)

※ (カラーコード以外のコード番号については、配合表のご用意がありませんのでご注意ください。)